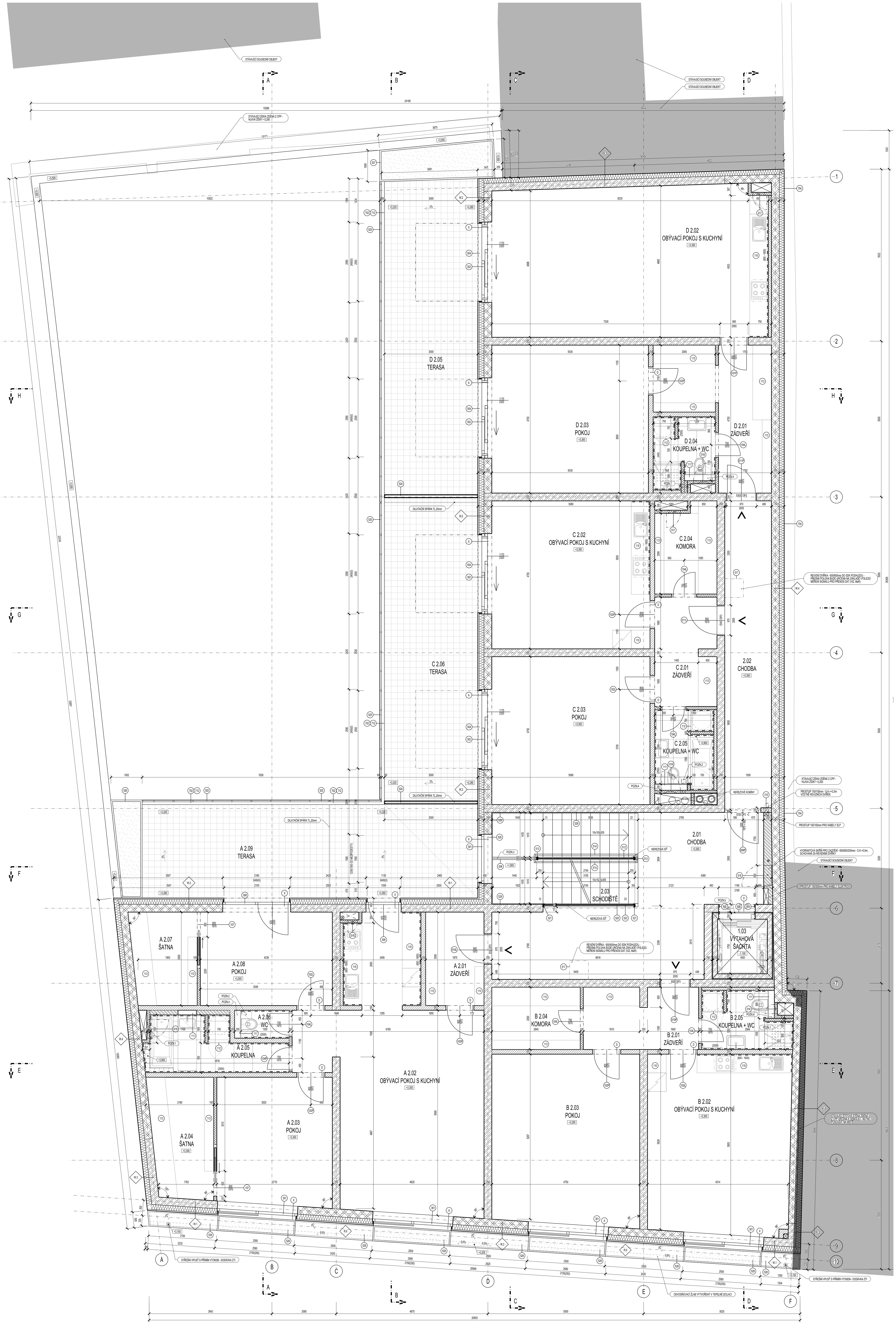

LEGENDA MÍSTNOSTÍ:

OZN. JEDN.	OZN. MÍST.	ÚČEL MÍSTNOSTI	PLOCHA [m²]	S.V. [m]	POVRCHOVÉ ÚPRAVY PODLAHA	SKLADBA	STĚNY	STROP	POZNÁMKA
SPOLEČNÉ PROSTORY	2.01	CHODBA	27.97	2,65	KERAMICKÁ DLAŽBA, SOKL 80mm	F.21	OMÍTKA, MALBA	SDK PODHLED	
	2.02	CHODBA	14.95	2,65	KERAMICKÁ DLAŽBA, SOKL 80mm	F.21	OMÍTKA, MALBA	SDK PODHLED	
	2.03	SCHODIŠTĚ	13.54		POHLEDOVÝ BETON, PROTISKLUZOVÝ NÁTĚR		OMÍTKA, MALBA		TRANSPARENTNÍ PROTISKLUZOVÝ PODLAHOVÝ NÁTĚR - NAPŘ. EPOTUFF AU - 73

OZN. JEDN.	OZN. MÍST.	ÚČEL MÍSTNOSTI	PLOCHA [m²]	S.V. [m]	POVRCHOVÉ ÚPRAVY PODLAHA	SKLADBA	STĚNY	STROP	POZNÁMKA
BYTOVÁ JEDNOTKA: A	A 2.01	ZÁDVEŘÍ	5.87	2,65	KERAMICKÁ DLAŽBA, SOKL 80mm	F.21	OMÍTKA, MALBA	SDK PODHLED	
	A 2.02	OBÝVACÍ POKOJ S KUCHYNÍ	41.04	2,65	LAMINÁTOVÁ PODLAHA	F.23	OMÍTKA, MALBA	SDK PODHLED	V KUCHYNI DLAŽBA, SKLADBA F.21
	A 2.03	POKOJ	15.32	2,65	LAMINÁTOVÁ PODLAHA	F.23	OMÍTKA, MALBA	SDK PODHLED	
	A 2.04	ŠATNA	7.77	2,65	LAMINÁTOVÁ PODLAHA	F.23	OMÍTKA, MALBA	SDK PODHLED	
	A 2.05	KOUPELNA	6.74	2,50	KERAMICKÁ DLAŽBA, SOKL 80mm	F.22	KERAMICKÝ OBKLAD V.=2500mm	SDK PODHLED DO VLHKA	
	A 2.06	WC	1.47	2,50	KERAMICKÁ DLAŽBA	F.22	KERAMICKÝ OBKLAD V.=2500mm	SDK PODHLED DO VLHKA	
	A 2.07	ŠATNA	6.27	2,65	LAMINÁTOVÁ PODLAHA	F.23	OMÍTKA, MALBA	SDK PODHLED	
	A 2.08	POKOJ	13.40	2,65	LAMINÁTOVÁ PODLAHA	F.23	OMÍTKA, MALBA	SDK PODHLED	
	A 2.09	TERASA	33.02		BETONOVÁ DLAŽBA	R.4			
BYTOVÁ JEDNOTKA: B	B 2.01	ZÁDVEŘÍ	7.48	2,65	KERAMICKÁ DLAŽBA, SOKL 80mm	F.21	OMÍTKA, MALBA	SDK PODHLED	
	B 2.02	OBÝVACÍ POKOJ S KUCHYNÍ	26.55	2,65	LAMINÁTOVÁ PODLAHA	F.23	OMÍTKA, MALBA	SDK PODHLED	
	B 2.03	POKOJ	26.04	2,65	LAMINÁTOVÁ PODLAHA	F.23	OMÍTKA, MALBA	SDK PODHLED	
	B 2.04	KOMORA	5.76	2,65	LAMINÁTOVÁ PODLAHA	F.23	OMÍTKA, MALBA	SDK PODHLED	
	B 2.05	KOUPELNA + WC	4.77	2,50	KERAMICKÁ DLAŽBA	F.22	KERAMICKÝ OBKLAD V.=2500mm	SDK PODHLED DO VLHKA	
BYTOVÁ JEDNOTKA: C	C 2.01	ZÁDVEŘÍ	7.11	2,65	KERAMICKÁ DLAŽBA, SOKL 80mm	F.21	OMÍTKA, MALBA	SDK PODHLED	
	C 2.02	OBÝVACÍ POKOJ S KUCHYNÍ	24.91	2,65	LAMINÁTOVÁ PODLAHA	F.23	OMÍTKA, MALBA	SDK PODHLED	
	C 2.03	POKOJ	24.91	2,65	LAMINÁTOVÁ PODLAHA	F.23	OMÍTKA, MALBA	SDK PODHLED	
	C 2.04	KOMORA	5.60	2,65	LAMINÁTOVÁ PODLAHA	F.23	OMÍTKA, MALBA	SDK PODHLED	
	C 2.05	KOUPELNA + WC	4.70	2,50	KERAMICKÁ DLAŽBA	F.22	KERAMICKÝ OBKLAD V.=2500mm	SDK PODHLED DO VLHKA	
	C 2.06	TERASA	30.19		BETONOVÁ DLAŽBA	R.4			
BYTOVÁ JEDNOTKA: D	D 2.01	ZÁDVEŘÍ	12.74	2,65	KERAMICKÁ DLAŽBA, SOKL 80mm	F.21	OMÍTKA, MALBA	SDK PODHLED	
	D 2.02	OBÝVACÍ POKOJ S KUCHYNÍ	43.54	2,65	LAMINÁTOVÁ PODLAHA	F.23	OMÍTKA, MALBA	SDK PODHLED	
	D 2.03	POKOJ	24.67	2,65	LAMINÁTOVÁ PODLAHA	F.23	OMÍTKA, MALBA	SDK PODHLED	
	D 2.04	KOUPELNA + WC	4.22	2,50	KERAMICKÁ DLAŽBA	F.22	KERAMICKÝ OBKLAD V.=2500mm	SDK PODHLED DO VLHKA	
	D 2.05	TERASA	31.29		BETONOVÁ DLAŽBA	R.4			

LEGENDA:

- STÁVAJÍCÍ SOUSEDNÍ OBJEKTY
- STÁVAJÍCÍ ZÍDKY VYZDĚNÉ Z CPP
- VSTUP DO BYTOVÉ JEDNOTKY

LEGENDA MATERIÁLŮ:

- PROSTÝ BETON C16/20
- ŽELEZOBETON - TŘÍDA BETONU A TYP VÝZTUŽE VIZ ČÁST - D.1.2 - STAVEBNĚ KONSTRUKČNÍ ŘEŠENÍ
- ZDIVO Z KERAMICKÝCH CIHEL POROTHERM 24 (P15), NA MC 15
- ZDIVO Z KERAMICKÝCH AKUSTICKÝCH CIHEL POROTHERM 25 AKU SYM (P15), NA MC 15
- ZDIVO Z KERAMICKÝCH PŘÍČKOVEK POROTHERM 14 P+D (P10), NA MC 10
- ZDIVO Z KERAMICKÝCH PŘÍČKOVEK POROTHERM 8 P+D (P10), NA MC 10
- ZDIVO Z KERAMICKÝCH PŘÍČKOVEK POROTHERM 6,5 P+D (P10), NA MC 10
- PŘEDSTĚNA Z KERAMICKÝCH PŘÍČKOVEK POROTHERM 14 P+D (P10), NA MC 10
- PŘEDSTĚNA Z POROBETONOVÝCH PŘÍČKOVEK YTONG P2-500 TL.100MM, ZDĚNÁ NA TENKOVRSTVOU MALTU YTONG A CELOPLOŠNĚ LEPENA K PODKLADU
- TEPELNÁ IZOLACE - KONTAKTNÍ ZATEPLOVACÍ SYSTÉM
- TEPELNÁ IZOLACE - PROVĚTRÁVANÁ FASÁDA

VÝPIS PŘEKLADŮ

		KS:
A	3 x POROTHERM PŘEKLAD 7 - DL.3000mm	4
D	1 x POROTHERM PLOCHÝ PŘEKLAD 14,5 - DL.1250mm	8
X	ŽB. PŘEKLAD SOUČÁSTÍ STROPNÍ DESKY - VIZ ČÁST - D.1.2 - STAVEBNĚ KONSTRUKČNÍ ŘEŠENÍ	8

POZNÁMKA:

- POŽÁRNĚ BEZPEČNOSTNÍ ŘEŠENÍ JE NEDÍLNOU SOUČÁSTÍ PD A JE NUTNÉ JI RESPEKTOVAT.
- PROSTUPY POŽÁRNĚ DĚLÍCÍMI KONSTRUKCEMI BUDOU ŘÁDNĚ UTĚSNĚNY POŽÁRNÍMI UCPÁVKAMI SPLŇUJÍCÍ POŽADOVANOU POŽÁRNÍ ODOLNOST
- VEŠKERÁ REVIZNÍ DVÍŘKA OSAZENÉ DO INSTALAČNÍCH ŠACHET BUDOU URČENA DO ZDĚNÝCH KONSTRUKCÍ S POŽÁRNÍ ODOLNOSTÍ EW30 DP1, POVRCH DVÍŘEK BUDE OPATŘEN STEJNOU ÚPRAVOU JAKO OKOLNÍ POVRCH, S.H.=1,2m, PŘESNÉ ROZMĚRY A UMÍSTĚNÍ DVÍŘEK BUDE ŘEŠENO DLE NÁVAZNOSTI NA POLOHU VODOMĚRŮ A ČISTÍCÍCH KUSŮ V RÁMCI AUTORSKÉHO DOZORU NA STAVBĚ.

- V ŽB STĚNÁCH BUDE POLOHA TRUBKOVÁNÍ, KRABIC A KONCOVEK PRO OSAZENÍ KONCOVÝCH ELEKTRO ELEMENTŮ ŘEŠENA DLE VÝKRESU TRUBKOVÁNÍ SPOLEČNĚ S KOORDINACÍ PROFESE ELEKTRO SILNOPROUD
- SEKÁNÍ DRÁŽEK PRO VEDENÍ ELEKTRO KABELŮ A UMÍSTĚNÍ KRABIC V MEZIBYTOVÝCH PŘÍČKÁCH BUDE PROVEDENO V MINIMÁLNÍ HLOUBCE TAK, ABY NEBYLA NARUŠENA POŽADOVANÁ AKUSTICKÁ VZDUCHOVÁ NEPRŮZVUČNOST STĚNY Rw = 55dB
- MEZIBYTOVÉ STĚNY BUDOU OMÍTNUTY Z KAŽDÉ STRANY OMÍTKOU V TL.15mm - ZPŮSOB VAZBY A NÁVAZNOSTI NA OKOLNÍ KONSTRUKCE BUDOU ŘEŠENY DLE TECHNOLOGICKÝCH LISTŮ VÝROBCE

- KLOZETY BUDOU ZAVĚŠENY NA MONTÁŽNÍM PRVKU PRO ZAVĚŠENÉ WC (GEBERIT KOMBIFIX), KTERÝ BUDE OBEZDĚN PŘEDSTĚNOU DO VÝŠKY 1,2m.
- PŘEDSTĚNY A PŘIZDÍVKY BUDOU VYZDĚNY AŽ DO STROPNÍ KONSTRUKCE, POKUD NEBUDE UVEDENO JINAK.
- MEZI STĚNAMI VÝTAHOVÉ ŠACHTY BUDE VLOŽENA TEPELNÁ IZOLACE ISOVER MULTIMAX 30 TL.30mm.
- OSTĚNÍ A NADPRAŽÍ OTVORŮ V OBVODOVÝCH KONSTRUKCÍ BUDE ZATEPLENO 20mm TEPELNÉ IZOLACE SHODNÉ S OKOLNÍM FASÁDNÍM SYSTÉMEM
- VÝROBA A ULOŽENÍ SCHODIŠŤOVÝCH RAMEN BUDE ŘEŠENO S MAXIMÁLNÍ PŘESNOSTÍ TAK, ABY VE STYKU MEZIPODEST NEBYL VÝŠKOVÝ ROZDÍL VYŠŠÍ NEŽ 3mm.
- SDK PODHLEDY - SDK DESKY KNAUF WHITE 12,5mm NA KONSTRUKCI Z CD PROFILŮ VE DVOU ÚROVNÍCH. DO VLHKÉHO PROSTŘEDÍ POUŽÍT DESKY KNAUF GREEN 2 x 12,5mm - (SKLADBA D112)
- V MÍSTĚ STYKU FASÁDY SE STÁVAJÍCÍM OBJEKTEM NEBUDE V PATŘIČNÉ SKLADBĚ PROVEDENA FINÁLNÍ OMÍTKOVÁ ÚPRAVA

POZN.1 - ODVĚTRÁNÍ WC POMOCÍ VENTILÁTORU NAPOJENÉHO NA PLECHOVÉ SPIRO POTRUBÍ Ø100mm ÚSTÍCÍ DO INSTALAČNÍ ŠACHTY KDE BUDE NAPOJENO NA SVISLÉ PLECHOVÉ SPIRO POTRUBÍ Ø200mm. PROSTUP POTRUBÍ SKRZE STĚNU INSTALAČNÍ ŠACHTY BUDE ŘÁDNĚ UTĚSNĚNO POŽÁRNÍ UCPÁVKOU. VENTILÁTORY BUDOU DODÁVKOU SILNOPROUDÝCH ELEKTROINSTALACÍ
POZN.2 - ODVĚTRÁNÍ WC POMOCÍ VENTILÁTORU NAPOJENÉHO PŘES AL FLEXI HADICI Ø100mm NA PLECHOVÉ SPIRO POTRUBÍ Ø100mm ÚSTÍCÍ DO INSTALAČNÍ ŠACHTY KDE BUDE NAPOJENO NA SVISLÉ PLECHOVÉ SPIRO POTRUBÍ Ø200mm. PROSTUP POTRUBÍ SKRZE STĚNU INSTALAČNÍ ŠACHTY BUDE ŘÁDNĚ UTĚSNĚNO POŽÁRNÍ UCPÁVKOU. VENTILÁTORY BUDOU DODÁVKOU SILNOPROUDÝCH ELEKTROINSTALACÍ
POZN.3 - V PREFABRIKOVANÉ ŽB. PODESTĚ BUDE ZE SPODNÍ STRANY DRÁŽKA PRO OSAZENÍ SVÍTIDLA. DILATAČNÍ SPÁRA BUDE Z HORNÍ (NÁŠLAPNÉ) STRANY PŘEKRYTA NALEPENÝM PÁSKEM PLECHU - VIZ.ŘEZ C-C, STATICKÁ ČÁST A DETAILY
POZN.4 - PŘIZDÍVKA Z KERAMICKÝCH PŘÍČKOVEK POROTHERM 14 P+D (P10), NA MC 10, PRO MONTÁŽNÍ PRVEK ZAVĚŠENÉHO WC - VYZDĚNÁ DO VÝŠKY 1,2m
POZN.5 - OSTĚNÍ A NADPRAŽÍ OTVORU DO VÝTAHOVÉ ŠACHTY BUDE OBLOŽENO PLECHEM DO DILATAČNÍ SPÁRY V PODLAZE BUDE VLOŽEN PODLAHOVÝ DILATAČNÍ PROFIL - PODROBNĚJI ŘEŠENO VE VÝPISE VÝROBKŮ

Revize:

Č. revize	Popis	Datum

Copyright ©KNESL+KYNČL s.r.o.
Všechna práva jsou vyhrazena, zejména právo na kopírování, distribuci a překlad. Žádná část nesmí být jakoukoliv formou (tiskem, jako fotokopie, elektronickými či jinými metodami) reprodukována a rozšiřována bez písemného souhlasu autora - KNESL+KYNČL s.r.o., s výjimkou licence k využití díla udělené zadavateli díla při zachování ostatních autorských práv.

knesl + kynčl architekti

±0,000 = 223,80 m n.m. Bpv

Investor:
ONE V s.r.o.
Javorová 360/1
796 04 Prostějov

Oprávněn jednat:
ING. MICHAL VAJDÍK

Generální projektant:
KNESL+KYNČL s.r.o.
Šumavská 416/15, 602 00 Brno
tel./fax : +420 541 592 134

Zodpovědný projektant:
ING. ARCH. J. KYNČL

Autor architektonického návrhu:
KNESL+KYNČL s.r.o.
ING. ARCH. JIŘÍ KNESL, ING. ARCH. JAKUB KYNČL
ING. ARCH. TOMÁŠ PAVLÍČEK

Koordinace:
KNESL+KYNČL s.r.o.
Šumavská 416/15, 602 00 Brno
tel./fax : +420 541 592 134

Hlavní inženýr projektu:
ING. MIROSLAV ŠUBRT

Koordinace projektu:
ING. MIROSLAV ŠUBRT

Projektant části:
KNESL+KYNČL s.r.o.
Šumavská 416/15, 602 00 Brno
tel./fax : +420 541 592 134

Zodpovědný projektant části:
ING. ARCH. J. KYNČL

Vypracoval:
ING. M. ŠUBRT

Kontroloval:
ING. ARCH. J. KYNČL

Název akce:

BYTOVÝ DŮM PROSTĚJOV 03

PROSTĚJOV - p.č. 1604 v k.ú. Prostějov

Profese:

D.1.1 - ARCHITEKTONICKO STAVEBNÍ ŘEŠENÍ

Název výkresu:

PŮDORYS 2.NP

Stupeň:	Datum:	Číslo zakázky:	Formát:	Měřítko:	Číslo vyhotovení:
DZS	05/ 2014	00375_40	12 x A4	1:50	

Číslo SO:	Profese:	Výkres:	Revize:
101.1 - 501.1 - 502.1	ASŘ	05	00