

PRŮKAZ ENERGETICKÉ NÁROČNOSTI BUDOVY

vydaný podle zákona č. 406/2000 Sb., o hospodaření energií, a vyhlášky č. 264/2020 Sb., o energetické náročnosti budov

Ulice, č.p./č.o.: Určická
PSC, obec: 79601 Prostějov
K.ú., parcelní č.: Prostějov, 6346/4
Typ budovy: Bytový dům
Celková energeticky vztažná plocha: 1492.6 m²

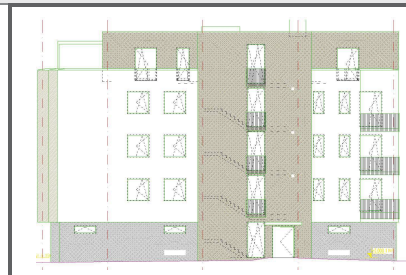

KLASIFIKAČNÍ TŘÍDA

Primární energie z neobnovitelných zdrojů
kWh/(m².rok)

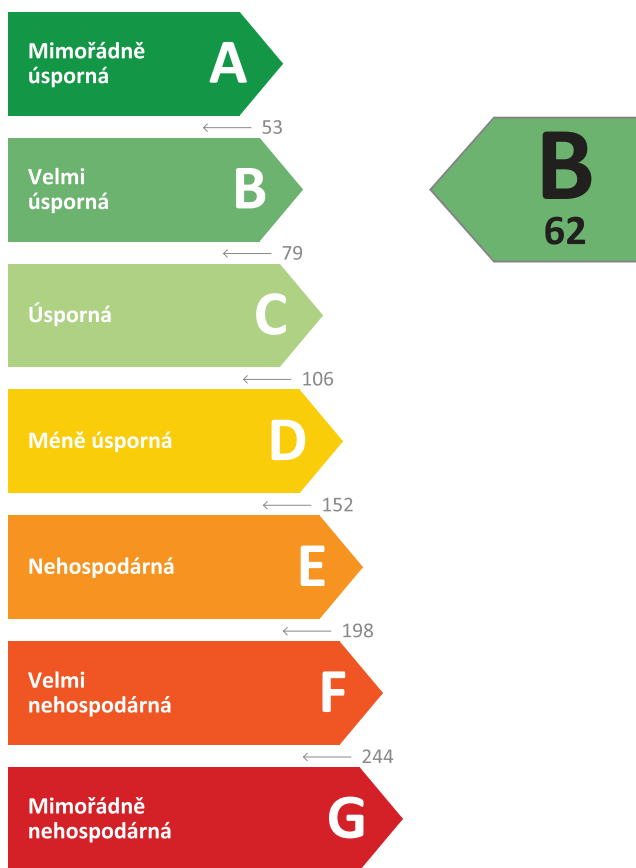

Požadavky pro výstavbu nové budovy od 1.1.2022

jsou **SPLNĚNY**

ROZDĚLENÍ DODANÉ ENERGIE

MWh/rok

■ Energie prostředí - 69.4 (66 %)
■ Elektřina - 35.5 (34 %)

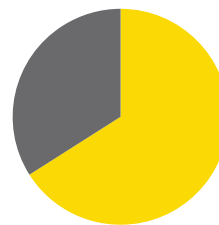

UKAZATELE ENERGETICKÉ NÁROČNOSTI

Průměrný součinitel prostupu tepla budovy	0.28 W/(m ² .K)	B
Měrná potřeba tepla na vytápění	37 kWh/(m ² .rok)	
Celková dodaná energie	70 kWh/(m ² .rok)	B
Vytápění	49 kWh/(m ² .rok)	B
Chlazení	-	
Nucené větrání	-	
Úprava vlhkosti	-	
Příprava teplé vody	19 kWh/(m ² .rok)	C
Osvětlení	3 kWh/(m ² .rok)	A

Energetický specialista: Ing. Roman AUGUSTIN

Osvědčení č.: 1194

Kontakt: pvreality@gmail.com

Ev. č. průkazu: 479295.0

Vyhotoveno dne: 26.01.2023

Podpis: